



Domino IS – Obrazac JOPPD

Uvod

Na temelju Pravilnika o izmjenama i dopunama Pravilnika o porezu na dohodak ([NN, br. 79/13](#)) propisan je novi obrazac – Obrazac JOPPD koji se počinje primjenjivati od 01.01.2014. godine. Zamjenjuje sljedeće obrasce: Obrazac ID, Obrazac ID-1, Obrazac IDD, Obrazac IDD-1, Obrazac IP i R-Sm.

U novoj verziji Domino IS-a (4.1.108.1), Obrazac JOPPD integriran je u modul **Plaće, honorari i ugovori o djelu**.

Prije izrade JOPPD obrasca potrebno je u podacima unijeti odgovarajuće JOPPD oznake. **Pravilan izbor odgovarajućih JOPPD oznaka osnovni je preduvjet za generiranje ispravnog JOPPD obrasca.**

Od 01.01.2014. godine primjenjuju se nove oznake vrsta prihoda za uplatu javnih davanja, te je sukladno tome potrebno prilagoditi **Poziv na broj primatelja** u podacima o **Nalozima za plaćanje**.

Prilikom indeksiranja podataka novom verzijom, JOPPD oznake i struktura Poziva na broj primatelja u Nalozima za plaćanje popunjavaju se zadanim vrijednostima, ali ih je potrebno **OBAVEZNO PROVJERITI PRIJE KORIŠTENJA**.

Više informacija o načinu ispunjavanja i predaje JOPPD obrasca možete dobiti na internet stranicama [Porezne uprave](#).

S obzirom na složenost JOPPD obrasca i mnogobrojne specifičnosti popunjavanja ovisno o vrstama primitaka, kao i da se obrazac u ovom obliku predaju prvi puta, **MOLIMO VAS OBAVEZNO PROVJERITE SADRŽAJ EVIDENCIJA, OBRASCA I NALOGA ZA PLAĆANJE PRIJE PREDAJE**.



Komitenti

U podacima o **Poslovnim godinama komitenata** potrebno je unijeti oznaku **Podnositelja obrasca** prema JOPPD specifikaciji.

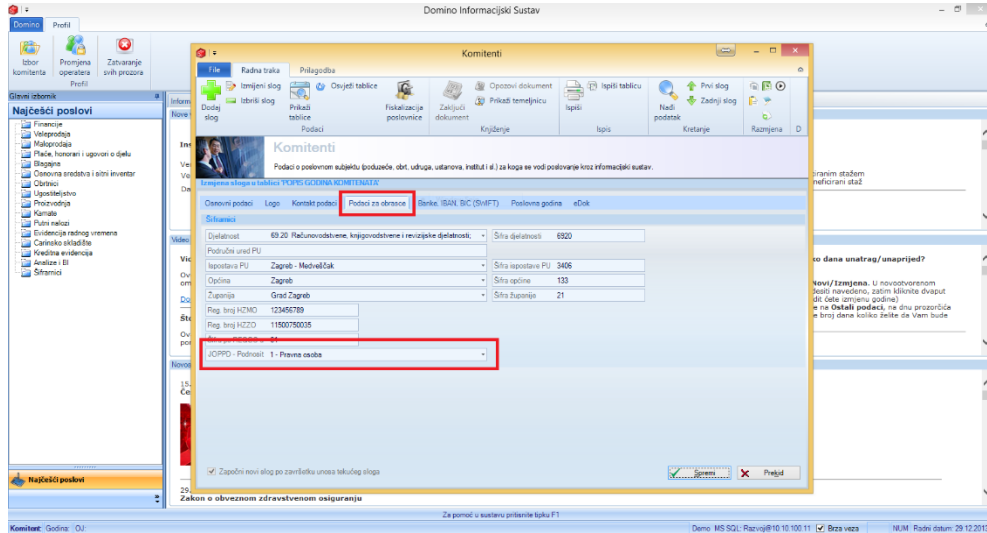

Radnici

U podacima o **Radnicima** potrebno je unijeti oznaku **Radnog vremena** prema JOPPD specifikaciji.

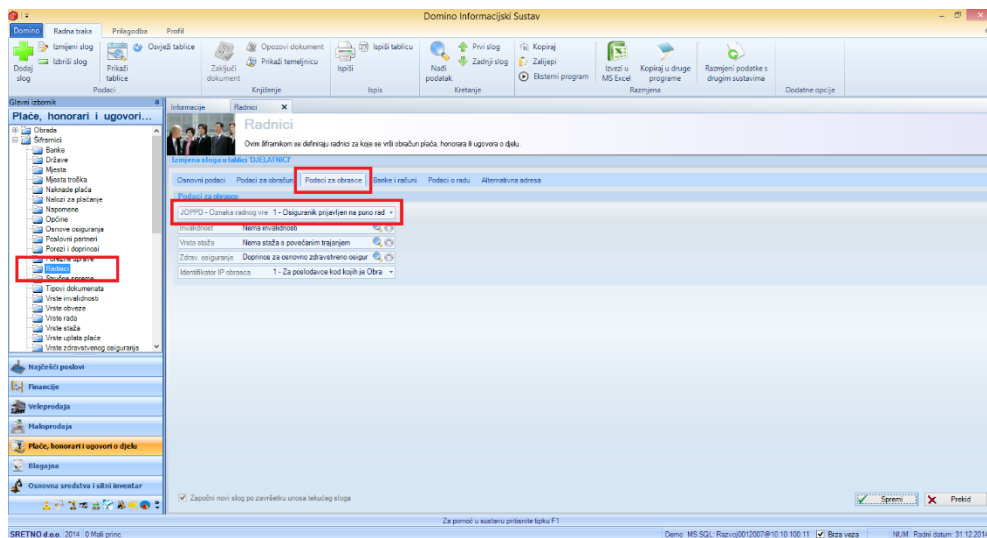



Naknade plaća

U podacima o **Naknadama plaće** potrebno je unijeti oznake **Stjecatelja primitka**, **Vrste primitka** i **Mjeseca** prema JOPPD specifikaciji, kao i oznaku ispisuje li se **Šifra općine/grada rada** na obrascu. Za naknade koje ne idu u obrazac (npr. Obustave po kreditu) potrebno je za obje oznake izabrati **Ne idu u obrazac JOPPD**.

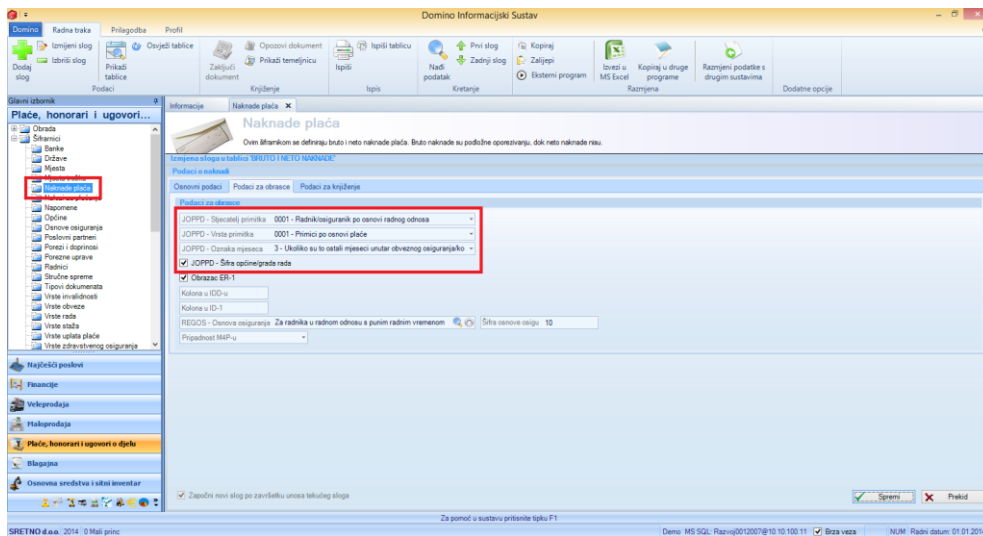

Obračuni plaća, honorara i ugovora o djelu

U podacima o **Obračunima plaća, honorara i ugovora o djelu** potrebno je unijeti **Datum** obrasca i oznaku **Načina isplate** prema JOPPD specifikaciji.

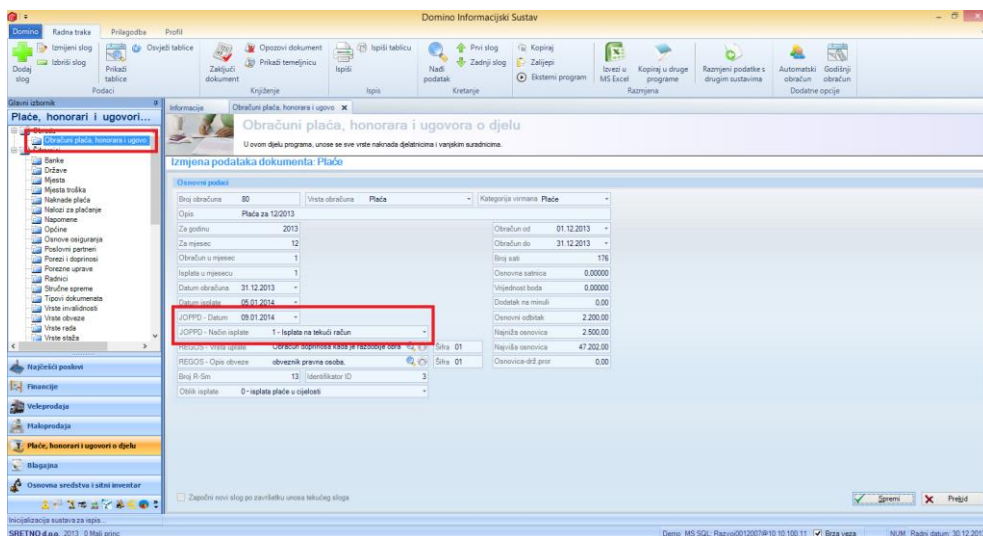



U podacima o **Naknadama** u pojedinim **Obračunima plaća, honorara i ugovora o djelu** potrebno je unijeti oznaku **Mjeseca** prema JOPPD specifikaciji.

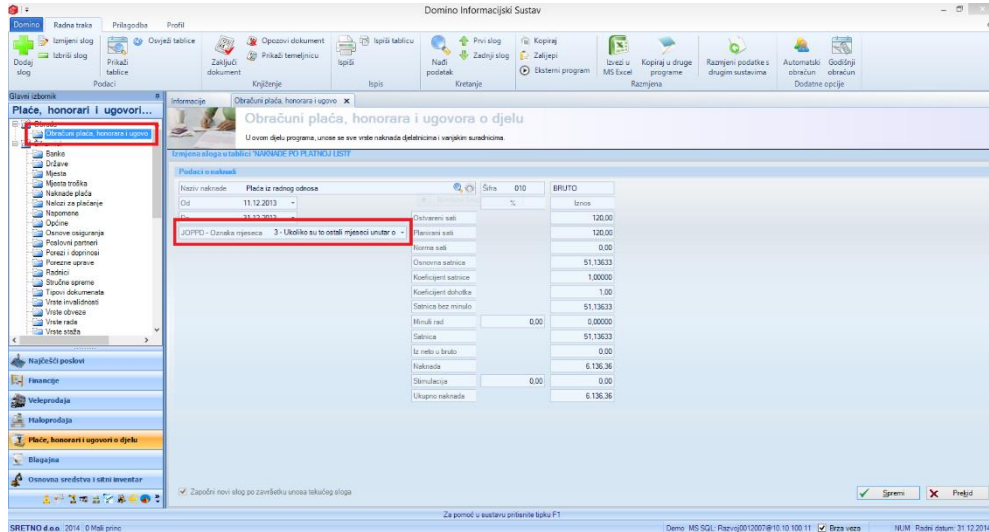

Obrazac JOPPD

Izborom izvješća **Obrazac JOPPD** prilikom ispisa u **Obračunima plaća, honorara i ugovora o djelu** generira se JOPPD obrazac.

Osim ispisa, obrazac je moguće spremiti u **digitalnom obliku (xml)** i import u aplikaciju **ePorezna** (verzija 1.0).

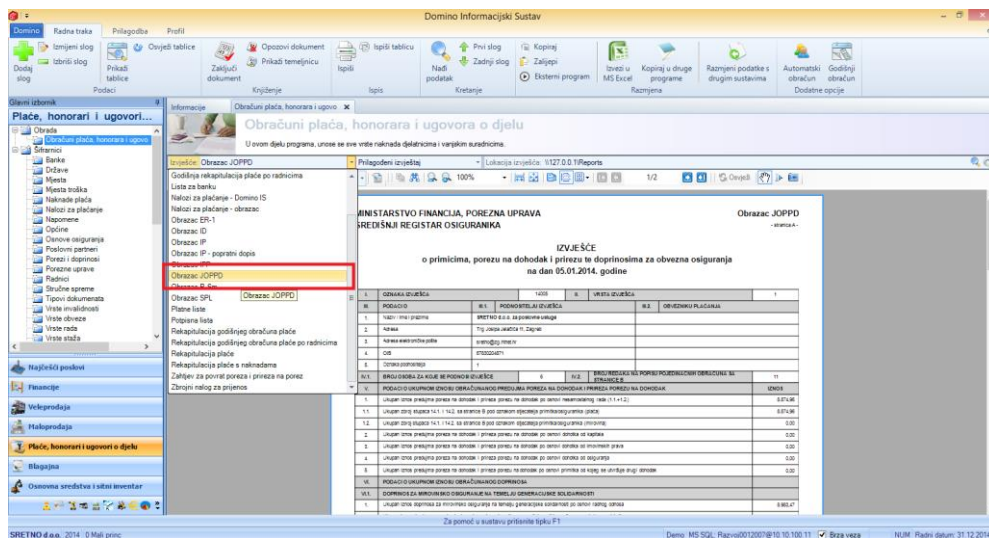



MINISTARSTVO FINACIJA, POREZNA UPRAVA
SREDIŠNJI REGISTAR OSIGURANIKA

Obrazac JOPPD

- stranica A -

IZVJEŠĆE
o primicima, porezu na dohodak i prirezu te doprinosima za obvezna osiguranja
na dan 05.01.2014. godine

I.	OZNAKA IZVJEŠĆA	14005	II.	VRSTA IZVJEŠĆA	1
III. PODACI O		III.1. PODNOSITELJU IZVJEŠĆA		III.2. OBVEZNIKU PLAĆANJA	
1.	Naziv / ime i prezime	SRETNO d.o.o. za poslovne usluge			
2.	Adresa	Trg Josipa Jelačića 11, Zagreb			
3.	Adresa elektroničke pošte	webno@jop.hr			
4.	OIB	67830204871			
5.	Oznaka področja	1			
IV.1.	BROJ OSOBA ZA KOJE SE PODNOSI IZVJEŠĆE	6	IV.2.	BROJ REDAKA NA POPISU POJEDINAČNIH OBRAČUNA SA STRANICE B	11
V. PODACI O UKUPNOM IZNOSU OBRAČUNANOG PREDUJMA POREZA NA DOHODAK I PRIREZU POREZU NA DOHODAK					IZNOS
1.	Ukupan iznos predajna poreza na dohodak i prireza porezu na dohodak po osnovi neizmatalnog reda (1.1.+1.2.)				8.874,96
1.1.	Ukupan iznos predajna poreza na dohodak i prireza porezu na dohodak po osnovi primitka/osiguranika (plaće)				8.874,96
1.2.	Ukupan iznos predajna poreza na dohodak i prireza porezu na dohodak po osnovi primitka/osiguranika (mirovina)				0,00
2.	Ukupan iznos predajna poreza na dohodak i prireza porezu na dohodak po osnovi dohotka od kapitala				0,00
3.	Ukupan iznos predajna poreza na dohodak i prireza porezu na dohodak po osnovi dohotka od imovinskih prava				0,00
4.	Ukupan iznos predajna poreza na dohodak i prireza porezu na dohodak po osnovi dohotka od osiguranja				0,00
5.	Ukupan iznos predajna poreza na dohodak i prireza porezu na dohodak po osnovi primitka od kojeg se utvrđuje drugi dohodak				0,00
VI. PODACI O UKUPNOM IZNOSU OBRAČUNANOG DOPRINOSA					
VI.1. DOPRINOS ZA MIROVINSKO OSIGURANJE NA TEMELJU GENERACIJSKE SOLIDARNOSTI					
1.	Ukupan iznos doprinosa za mirovinsko osiguranje na temelju generacijske solidarnosti po osnovi rednog odnosa				6.963,47
2.	Ukupan iznos doprinosa za mirovinsko osiguranje na temelju generacijske solidarnosti po osnovi drugog dohotka				0,00
3.	Ukupan iznos doprinosa za mirovinsko osiguranje na temelju generacijske solidarnosti po osnovi poduzetničke plaće				0,00
4.	Ukupan iznos doprinosa za mirovinsko osiguranje na temelju generacijske solidarnosti za osiguranike za koje se doprinos uplaćuje prema posebnim propisima				0,00
5.	Ukupan iznos doprinosa za mirovinsko osiguranje na temelju generacijske solidarnosti za osiguranike za osobe osigurane u određanim okolnostima				0,00
6.	Ukupan iznos doprinosa za mirovinsko osiguranje na temelju generacijske solidarnosti za osiguranike za staž osiguranje koji se računa s povećanim tajnjem				357,75
VI.2. DOPRINOS ZA MIROVINSKO OSIGURANJE NA TEMELJU INDIVIDUALNE KAPITALIZIRANE ŠTEDNJE					
1.	Ukupan iznos doprinosa za mirovinsko osiguranje na temelju individualne kapitalizirane štednje po osnovi rednog odnosa				2.994,49
2.	Ukupan iznos doprinosa za mirovinsko osiguranje na temelju individualne kapitalizirane štednje po osnovi drugog dohotka				0,00
3.	Ukupan iznos doprinosa za mirovinsko osiguranje na temelju individualne kapitalizirane štednje po osnovi poduzetničke plaće				0,00
4.	Ukupan iznos doprinosa za mirovinsko osiguranje na temelju individualne kapitalizirane štednje za osiguranike za koje se doprinos uplaćuje prema posebnim propisima				0,00
5.	Ukupan iznos doprinosa za mirovinsko osiguranje na temelju individualne kapitalizirane štednje za osiguranike za staž osiguranje koji se računa s povećanim tajnjem				123,34
VI.3. DOPRINOS ZA ZDRAVSTVENO OSIGURANJE					
1.	Ukupan iznos doprinosa za zdravstveno osiguranje po osnovi rednog odnosa				6.647,73
2.	Ukupan iznos doprinosa za zaštitu zdravlja na redu po osnovi rednog odnosa				255,68
3.	Ukupan iznos doprinosa za zdravstveno osiguranje po osnovi poduzetničke plaće				0,00
4.	Ukupan iznos doprinosa za zaštitu zdravlja na redu po osnovi poduzetničke plaće				0,00
5.	Ukupan iznos doprinosa za zdravstveno osiguranje po osnovi drugog dohotka				0,00
6.	Ukupan iznos posebnog doprinosa za korištenje zdravstvene zaštite u inozemstvu				0,00
7.	Ukupan iznos dodatnog doprinosa za zdravstveno osiguranje - za obveznike po osnovi korištenja mirovina				0,00
8.	Ukupan iznos doprinosa za zdravstveno osiguranje - za osiguranike za koje se doprinos uplaćuje prema posebnim propisima				0,00
9.	Ukupan iznos doprinosa za zaštitu zdravlja na redu - za osiguranike za koje se doprinos uplaćuje prema posebnim propisima				0,00
10.	Ukupan iznos posebnog doprinosa za zaštitu zdravlja na redu - za osobe osigurane u određanim okolnostima				0,00
VI.4. DOPRINOS ZA ZAPOSŁAVANJE					
1.	Ukupan iznos doprinosa za zapošļavanje				869,32
2.	Ukupan iznos posebnog doprinosa za zapošļavanje osoba s invaliditetom				0,00
VII. ISPLAĆENI NEPOREZIVI PRIMICI					2.831,76
VIII. NAPLAĆENA KAMATA ZA DOPRINOSE ZA MIROVINSKO OSIGURANJE NA TEMELJU INDIVIDUALNE KAPITALIZIRANE ŠTEDNJE					0,00

Injeleće sastavio (ime, prezime i potpis)	Ivo Ivčić
Potpis i pečat ovlaštena osobe obavješćiva področja	

Potpis službenika PU	
Datum primitka	



- stranica B -

I. OIB podnošitelja izvješća		67830204871		II. Oznaka izvješća		14000		III. Vrsta izvješća		1		IV. Redni broj stranice		1 / 1					
1. Redni broj	2. Šifra općine grada prebivališta / boravišta	4. OIB stjecatelja / osiguravatelja	6.1. Oznaka stjecatelja osiguravatelja	7.1. Obveza dodatnog doprinosa za MO za staz s povećanim trajanjem	8. Oznaka prilogobazne 9 mjeseca u osiguranju po istoj osnovi	10. Sati rada	11. Iznos primika (oporezivi)	12.1. Doprinos za mirovinsko osiguranje	12.3. Doprinos za zdravstveno osiguranje	12.5. Doprinos za zapošljavanje	12.7. Dodatni doprinos za mirovinsko osiguranje za staz osiguranja koji se računa s povećanim trajanjem - II. stup	12.9. Poseban doprinos za zapošljavanje osoba s invaliditetom	13.2. Izdatak - uplaćeni doprinos za mirovinsko osiguranje	13.4. Osobni odbitak	14.1. Iznos obračunatog poreza na dohodak	15.1. Oznaka neoporezovog primika	16.1. Oznaka načina isplate	17. Obračunani primik od nesam. rada (plaća)	
3. Šifra općine / grada rada	5. Ime i prezime stjecatelja / osiguravatelja	6.2. Oznaka primika obveze doprinosa	7.2. Obveza posebnog doprinosa za poštovanje zaposljavanja osoba s invaliditetom	9. Oznaka punog / nepunog radnog vremena ili rata s polovicom radnog vremena	10.2. Razdoblje obračuna do	10.1. Razdoblje obračuna od	12. Osnovica za obračun doprinosa	12.2. Doprinos za mirovinsko osiguranje - II. stup	12.4. Doprinos za zaštitu zdravlja na radu	12.6. Dodatni doprinos za mirovinsko osiguranje za staz osiguranja koji se računa s povećanim trajanjem	12.8. Poseban doprinos za korištenje zdravstvene zaštite u inozemstvu	13.1. Izdatak	13.3. Dobitak	13.5. Porezna osnovica	14.2. Iznos obračunatog poreza na dohodak	15.2. Iznos neoporezovog primika	16.2. Iznos za isplatu		
1.	02496	09876543210	5201	0	0	0	0,00	0,00	0,00	0,00	0,00	0,00	0,00	0,00	0,00	0000	1	0,00	
	00000	Ivo Mić	0000	0	0	01.12.2013.	10.12.2013.	0,00	0,00	0,00	0,00	0,00	0,00	0,00	0,00	0,00	1.431,76	1.431,76	0,00
2.	02496	09876543210	0001	2	3	120	6.136,36	620,45	797,73	104,32	123,34	0,00	1.227,27	3.300,00	0,00	193,09	0	1	6.136,36
	01333	Ivo Mić	0001	0	1	11.12.2013.	31.12.2013.	6.136,36	306,82	306,88	357,75	0,00	0,00	4.909,09	1.609,09	23,17	0,00	4.692,83	0,00
	02496	09876543210	0000	0	0	0	0,00	0,00	0,00	0,00	0,00	0,00	0,00	0,00	0,00	0,00	19	1	0,00
3.	02496	Ivo Mić	0000	0	0	01.01.2014.	31.01.2014.	0,00	0,00	0,00	0,00	0,00	0,00	0,00	0,00	0,00	500,00	500,00	0,00
	01333	01234567891	0000	0	0	0	0,00	0,00	0,00	0,00	0,00	0,00	0,00	0,00	0,00	0,00	19	1	0,00
4.	00000	Janko Jamić	0000	0	0	01.12.2013.	31.12.2013.	0,00	0,00	0,00	0,00	0,00	0,00	0,00	0,00	0,00	300,00	300,00	0,00
	01333	01234567891	0001	0	3	176	10.000,00	1.500,00	1.300,00	170,00	0,00	0,00	2.000,00	2.200,00	1.164,00	0	1	10.000,00	0,00
	01333	Janko Jamić	0001	0	1	01.12.2013.	31.12.2013.	10.000,00	500,00	50,00	0,00	0,00	8.000,00	5.900,00	206,52	0,00	6.926,48	0,00	
	01333	01022315487	0000	0	0	0	0,00	0,00	0,00	0,00	0,00	0,00	0,00	0,00	0,00	0,00	19	1	0,00
	00000	Mira Minić	0000	0	0	01.12.2013.	31.12.2013.	0,00	0,00	0,00	0,00	0,00	0,00	0,00	0,00	0,00	300,00	300,00	0,00
	01333	01022315487	0001	0	3	88	5.000,00	750,00	650,00	85,00	0,00	0,00	1.000,00	3.960,00	4,80	0	1	5.000,00	0,00
	01333	Mira Minić	0001	0	3	01.12.2013.	31.12.2013.	5.000,00	250,00	25,00	0,00	0,00	4.000,00	40,00	0,86	0,00	3.994,34	0,00	
8.	03964	0099407890	0001	0	3	176	30.000,00	4.500,00	3.900,00	510,00	0,00	0,00	6.000,00	2.890,00	6.800,00	0	1	30.000,00	0,00
	01333	Pero Perić	0001	0	1	01.12.2013.	31.12.2013.	30.000,00	1.500,00	160,00	0,00	0,00	24.000,00	21.140,00	0,00	0,00	17.100,00	0,00	
	01333	5608775099	4001	0	0	0	10.200,00	0,00	0,00	0,00	0,00	0,00	0,00	0,00	0,00	0,00	0	2	0,00
9.	00000	KARLO POZGAJČIĆ	0001	0	0	24.12.2013.	24.12.2013.	0,00	0,00	0,00	0,00	0,00	5.610,00	4.590,00	206,65	0,00	8.845,95	0,00	
10.	01333	24589763210	0001	0	3	176	6.000,00	900,00	0,00	0,00	0,00	0,00	1.200,00	2.200,00	364,00	0	1	6.000,00	0,00
	01333	Vesna Veseleš	0001	0	1	01.12.2013.	31.12.2013.	6.000,00	300,00	0,00	0,00	0,00	4.800,00	2.600,00	65,62	0,00	4.370,48	0,00	
	01333	24589763210	0000	0	0	0	0,00	0,00	0,00	0,00	0,00	0,00	0,00	0,00	0,00	0,00	19	1	0,00
	00000	Vesna Veseleš	0000	0	0	01.12.2014.	31.12.2014.	0,00	0,00	0,00	0,00	0,00	0,00	0,00	0,00	0,00	300,00	300,00	0,00

M.P. (Potpis i pečat ovlaštene osobe obveznika podnošenja)

Nalozi za plaćanje

U podacima o **Nalozima za plaćanje** potrebno je prilagoditi **Poziv na broj primatelja** sukladno novim oznakama vrsta prihoda za uplatu javnih davanja nakon 01.01.2014. godine.